Футбол

Еженедельное приложение к газете «Советский спорт»
журнал «Футбол»

31 июля – 6 августа 2024
№29 (2 476)

4 660322 920026 24031

18+

SOVSPORT.RU

@SOVSPORT

FONBET КУБОК РОССИИ ПО ФУТБОЛУ



СТАРТУЮТ ВСЕ!

Ура, FONBET Кубок России вернулся!

Футбол

Еженедельное приложение к газете «Советский спорт»
Издаётся с 29 мая 1960 года

31 июля – 6 августа 2024 № 29 (2 476)

УЧРЕДИТЕЛЬ:
ООО «Редакция газеты «Советский спорт»

18+

Генеральный директор
Лилия СОЛОВЬЁВА

Главный редактор
Евгений СЛЮСАРЕНКО

Шеф-редактор
Артём ЗИБРАК

ДИРЕКТОР ПО РЕКЛАМНОМУ ПРОДУКТУ
Полина ИНОЗЕМЦЕВА
E-mail: p.inozemtseva@sovsport.ru
ДИРЕКТОР ПО МАРКЕТИНГУ
Дмитрий КАПУЩАК
E-mail: d.kapushchak@sovsport.ru
ДИРЕКТОР ПО ДИСТРИБУЦИИ
Вадим ШКУРИН
E-mail: v.shkurin@sovsport.ru

РЕДАКЦИЯ ЖУРНАЛА:
ООО «Редакция газеты «Советский спорт»
Москва, улица Бутлерова, дом 17, блок Б

Журнал зарегистрирован в Федеральной службе по надзору в сфере связи, информационных технологий и массовых коммуникаций ПИ №ФС77-63599 от 2.11.2015
E-mail редакции: info@sovsport.ru
Сайт: www.sovsport.ru

Дата выхода 31.07.2024
Заказ № 3469
Тираж 245 300 экз.
Журнал отпечатан в ООО «Типография КомПресс-Москва».
Адрес: Московская область, г. Химки, Нагорное шоссе, д. 2, к. 9, пом. А.

ПОДПИСНЫЕ ИНДЕКСЫ:
Газета «Советский спорт»:
2 п/г 2024 г. – П3302 и ПБ374
Еженедельник «Советский спорт – Футбол»:
2 п/г 2024 г. – П3300 и ПБ395

Ответственность за содержание рекламных материалов несет рекламодатель
© При использовании материалов журнала ссылка на него обязательна

На обложке:
Кубок за победу в FONBET Кубке России.

В номере использованы фотографии:
Михаила Шапаева / РФС, ФК «Краснодар», ФК «Урал», ФК «Зенит», ФК «Локомотив», ФК «Спартак», агентств Gettyimages.com, РИА Новости, ТАСС

Журнал выходит каждую среду

Российскому футбольному союзу удалось сделать FONBET Кубок России поистине всероссийским. Мало того, что в турнире принимают участие и любители, и команды медиалиги, так ещё и сам трофей без устали путешествует по знаковым местам нашей страны и уже проехал путь от Баренцева моря до Тихого океана.
Основная цель таких путешествий – продвижение футбола в регионах, ведь турне Кубка и именитые амбассадоры – действенный способ привлечь внимание. В сезоне-2023/24 кубок побывал, например, в Териберке, Калининграде, Владивостоке, Грозном, Астрахани и Оренбурге.



Кубок России встречает закат в ростовском поле.










На одной из старейших и красивейших улиц в Ростове-на-Дону.


На фабрике мороженого «Урса» во Владивостоке.


В руках «Петра I» и «Екатерины II» на Дворцовой площади Санкт-Петербурга.


В руках у титулярного органиста Кафедрального собора Калининграда и преданного болельщика «Балтики» Евгения Авраменко.


На берегу Баренцева моря в Мурманской области.


У скульптуры Прорыв в Нижнем Новгороде.

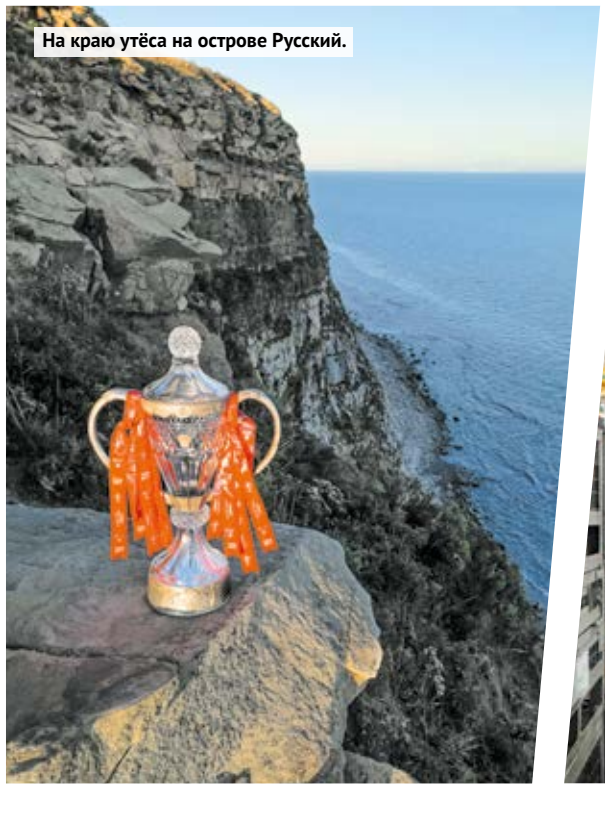
На краю утёса на острове Русский.



На заводе «Ростсельмаш» в Ростове-на-Дону.

«СПАРТАК», ТЫ ЛИ ЭТО?



В первой же игре после прихода Эсекьеля Барко красно-белые выдали едва ли не самый яркий матч в году.

ТЕКСТ: Георгий ГОРНОСТАЕВ

РЕЙТИНГ ЗРЕЛИЩНОСТИ

Рассказ о главном из 2-го тура РПЛ хотелось бы начать с напоминания о том, что с начала сезона «Футбол» и «Советский спорт» запустили Рейтинг зрелищности РПЛ. Это уникальная для российского футбола премия, прообразом которой послужил приз «Крупного счёта», учреждённый редакцией более 60 лет назад.

Если в двух словах, то мы на основании 16 заранее отобранных параметров по итогам каждого матча присваиваем командам РПЛ баллы зрелищности, благодаря чему на протяжении всего сезона будет формироваться рейтинг. Лидер нашего рейтинга по итогам 30-го тура и будет признан самой зрелищной командой чемпионата.

Наша инициатива вызвала активную реакцию у читателей и людей из мира футбола, чему мы очень рады. В обзоре каждого тура РПЛ обязательно будем делать отсылки к рейтингу, а на соседней полосе вы всегда сможете ознакомиться с подробной статистикой начисления баллов по прошедшему туру.

ДИНАМОВСКИЙ СТАНДАРТ

Бело-голубые и в новом сезоне продолжают показывать отличный футбол. Длительный перерыв негативно сказался только на форме Константина Тюкавина. В первых двух турах он ничем не запомнился, но и без него команда играет результативно. Чего только стоит гол-красавец Луки Гагнидзе после розыгрыша штрафного!

Вообще у динамовцев стоит выделить реализацию стандартных положений – два мяча из трёх забили именно так. Причём розыгрыши были разными – Гагнидзе бил с угла штрафной после короткого розыгрыша углового, а Милан Майсторович замкнул прямую подачу. Примечательно, что в обоих случаях ассистировал Бителло.

Отличную игру показал в воротах Андрей Лунёв, выручивший в нескольких моментах. С его подписанием динамовцы попали в десятку. В прошлом году вратарская позиция вызывала наибольшие нарекания.

Свой «дежурный» гол в концовке забил Муми Нгамалё. Он отличился уже в шестом матче РПЛ из восьми последних.

СВЯЗКА ПИНЯЕВ – ВОРОБЬЁВ

«Локомотив» же не может победить в семи дерби подряд, с учётом прошлого сезона. Хотя железнодорожники показали хороший футбол, а при равном счёте временами даже превосходили соперника. Но свои моменты не реализовали.

Как и в первом туре, прилично работала связка Сергей Пиняев – Дмитрий Воробьёв. Только на сей раз Дмитрий отличился с передачи партнёра, а не наоборот.

ГЛУШЕНКОВ – ВЕНДЕЛ – ЭТО НЕЧТО!

Взаимодействие Глушенкова и Вендела в очередной раз в этом сезоне принесло плоды, и уже в первом тайме россиянин забил очередной мяч в ворота соперника: с учётом Суперкубка бразилец уже пять раз делал голевые передачи Максиму! Кроме того, Глушенков заработал и важнейший пенальти в конце второго тайма, который взялся исполнять Матео Кассьерра, чтобы почувствовать уверенность.

Крупной победой над «Рубином» сине-бело-голубые повторили своё достижение сезона-2014/15, когда команда стартовала в чемпионате с двух побед с общей разницей в 4+ гола. Больше такое не удавалось никому. Как следствие, «Зенит» с 17,5 балла возглавил рейтинг зрелищности РПЛ.

ВЛОЖЕНИЯ ОПРАВДАЛИСЬ

«Спартак» и «Химки» провели мощный первый тайм с двумя видеопросмотрами, отменённым голом подмосковной команды и не реализованным Тео Бонгондой пенальти. Хотя за этот отрезок красно-белые точно не заслуживали даже положительной оценки.

А вот второй тайм для москвичей получился образцовым, и наконец стали оправдывать себя трансферы. Дебютант Эсекьель Барко с ходу влюбил в себя яркой игрой и забил шикарный мяч со штрафного, а Манфред Угальде отличился впервые за 14 матчей в РПЛ. Последний как будто почувствовал уверенность в своих силах и поучаствовал ещё в нескольких голевых моментах.

В результате красно-белые по показателю xG наиграли на 3,8 гола, сделав матч в Химках самым зрелищным в туре (12,4 балла) и вторым по зрелищности в чемпионате (после игры «Пари НН» – «Рубин» неделей ранее – 14,4).

ПОСЛЕДНИЙ ШАНС МУСАЕВА

Грустно смотреть на то, как одна из лучших команд прошлого сезона разваливается на ходу. Совсем потерянным выглядит Эдуард Сперцян, а Фёдор Смолов вопреки прогнозам не смог заменить Джона Кордобу и продлил безголевую серию в РПЛ до 19 матчей. Конечно, можно сделать поправку на отсутствие лидеров из-за Кубка Америки, но календарь у «быков» позволяет играть и без них. Уж новичка сезона, при всём уважении к нему, можно было если не обыграть, то хотя бы «наказать» голом.

О том, сколь кисло «горожане» выглядят в атаке, говорит и тот факт, что в рейтинге зрелищности они лишь на 12-м месте – ниже, например, «Пари НН» и «Акрона». ⚽

РПЛ | 2-й тур

КРЫЛЬЯ СОВЕТОВ	1:3	РОСТОВ
ПАРИ НН	0:3	ЦСКА
ДИНАМО М	3:1	ЛОКОМОТИВ
РУБИН	0:4	ЗЕНИТ
ФАКЕЛ	0:2	АКРОН
ХИМКИ	1:3	СПАРТАК
ОРЕНБУРГ	0:0	АХМАТ
КРАСНОДАР	0:0	ДИНАМО МХ

Турнирная таблица

	КОМАНДА	И	В	Н	П	М	О
1	Зенит	2	2	0	0	8-0	6
2	Динамо М	2	2	0	0	6-2	6
3	ЦСКА	2	1	1	0	3-0	4
4	Ростов	2	1	1	0	3-1	4
5	Оренбург	2	1	1	0	2-0	4
6	Локомотив М	2	1	0	1	4-5	3
7	Спартак М	2	1	0	1	3-3	3
8	Рубин	2	1	0	1	4-6	3
9	Акрон	2	1	0	1	4-3	3
10	Краснодар	2	0	2	0	1-1	2
11	Ахмат	2	0	2	0	1-1	2
12	Динамо Мх	2	0	2	0	1-1	2
13	Химки	2	0	1	1	2-4	1
14	Факел	2	0	0	2	1-5	0
15	Пари НН	2	0	0	2	2-7	0
16	Крылья Советов	2	0	0	2	1-7	0

Чемпион | Зона переходных матчей | Зона вылета

Согласно регламенту при равенстве очков у двух и более команд выше располагается та, которая имеет преимущество в личных встречах

РЕЙТИНГ ЗРЕЛИЩНОСТИ РПЛ

РОССИЙСКАЯ ПРЕМЬЕР-ЛИГА

Премия, вручаемая самой яркой команде в чемпионате России. Для её выявления редакция по итогам каждого матча начисляет командам баллы зрелищности и формирует турнирную таблицу сезона. Лидер турнирной таблицы после 30-го тура и станет нашим победителем.

1.6-10.8

	1	3	
XG	0.6	3.8	XG
		3	
		1	

ОБЩИЙ СЧЁТ ЗРЕЛИЩНОСТИ МАТЧА **12.4**

0.6-9.1

XG	0.6	4	
		2.1	XG
		3	3:0

ОБЩИЙ СЧЁТ ЗРЕЛИЩНОСТИ МАТЧА **9.7**

5.3-3.1

	3	1	
XG	2.3	2.1	XG

ОБЩИЙ СЧЁТ ЗРЕЛИЩНОСТИ МАТЧА **8.4**

1.4-4.1

	1	3	
XG	0.4	1.1	XG

ОБЩИЙ СЧЁТ ЗРЕЛИЩНОСТИ МАТЧА **5.5**

0.7-3.1

XG	0.7	2	
		1.9	XG

ОБЩИЙ СЧЁТ ЗРЕЛИЩНОСТИ МАТЧА **3.8**

2.4-1.3

XG	2.4	1.3	XG

ОБЩИЙ СЧЁТ ЗРЕЛИЩНОСТИ МАТЧА **3.7**

Тур 2

0.6-7.4

XG	0.6	3	
		1.4	XG
		3	3:0

ОБЩИЙ СЧЁТ ЗРЕЛИЩНОСТИ МАТЧА **8.0**

2.1-1.0

XG	2.1	1.0	XG

ОБЩИЙ СЧЁТ ЗРЕЛИЩНОСТИ МАТЧА **3.1**

ТУРНИРНАЯ ТАБЛИЦА

	Команда	Игры	Баллы зрелищности в туре	Баллы зрелищности в турнире
1	Зенит	2	9.1	17.5
2	Спартак	2	10.8	12.2
3	Динамо М	2	5.3	11.1
4	Рубин	2	0.6	9.5
5	Химки	2	1.6	8.3
6	Локомотив	2	3.1	8.0
7	ЦСКА	2	7.4	7.6
8	Акрон	2	3.9	7.4
9	Оренбург	2	2.1	6.3
10	Пари НН	2	0.6	6.1
11	Ростов	2	4.1	5.3
12	Краснодар	2	2.4	4.6
13	Факел	2	0.7	4.4
14	Ахмат	2	1.0	3.4
15	Динамо Мх	2	1.3	3.0
16	Крылья Советов	2	1.4	2.9

ЛЕГЕНДА

Знак	Правило начисления баллов	Баллы зрелищности
	Количество голов команды в матче	0-∞
XG	xG (данные РУСТАТ)	0-∞
	Каждый гол в компенсированное ко второму тайму время, меняющий исход матча	2
	Гол прямым ударом с углового	6
	Гол прямым ударом со штрафного	3
	Не реализованный пенальти при равном счёте или разнице в один мяч	1
	Гол в меньшинстве	3
3:0	Победа с крупным счётом	3
	Хет-трик	3
	От 4 голов одного игрока	5
VAR	От 2 отмененных VAR голов команды	2
2:2	Ничья в матче, в котором команда уступала в счёте с разницей в два и более мячей	2
	Волевая победа в матче, в котором команда уступала в счёте с разницей в один мяч	3
	Волевая победа в матче, в котором команда уступала в счёте с разницей в два мяча	5
	Волевая победа в матче, в котором команда уступала в счёте с разницей в три и более мячей	10
	От пяти жёлтых (включая вторые жёлтые) карточек у соперника	1
	От двух удалений у соперника	3

ВЗЛЁТ ВОРОБЬЁВА

Новичок «Локомотива» в первый же месяц в составе железнодорожников вошёл в символическую сборную РПЛ, составленную журналом «Футбол» совместно с РУСТАТ.

ТЕКСТ: Никита КОРНЕЕВ

241 *ЕВГЕНИЙ ЛАТЫШОНОК
«ЗЕНИТ»

Новый вратарь «Зенита», лишь летом перебравшийся из Калининграда в Санкт-Петербург, застолбил место на последнем рубеже. И за два матча ни разу не дал тренерскому штабу усомниться в правильности выбора – обе игры отыграл «на ноль», отбил в общей сложности семь ударов, а по точности передач (92%) разделил первое место с голкипером «Акрона» Сергеем Волковым.

270 ДУГЛАС САНТОС
«ЗЕНИТ»

Капитан «Зенита» – один из двух лучших игроков месяца по индексу РУСТАТ. Капитан и лидер команды традиционно регулярно подключался к атакам, сделав четыре ключевые передачи. В обороне выиграл восемь единоборств из девяти.

262 МАКСИМ ОСИПЕНКО
«РОСТОВ»

В том, что у «Ростова» за два матча лишь один пропущенный мяч, большая заслуга лидера обороны. Особенно Максиму удался матч с «Крыльями Советов», в котором он сделал голевую передачу и вошёл в число лидеров по перехватам и выигранным единоборствам. Всего на счету защитника 11 удачных микродуэлей из 13 и 100-процентный показатель удачных отборов. А ещё Осипенко – лучший в чемпионате по возвратам.

255 ВИЛЛИАН РОША
ЦСКА

Автор голевой передачи и трёх ключевых пасов. Вошёл в пятёрку лучших игроков турнира по общему количеству выигранных единоборств – 25 из 36. В том числе взял верх в 11 микродуэлях из 14 в обороне и выиграл практически весь «второй этаж»: пять единоборств из семи.

250 АНДРЕЙ ЛАНГОВИЧ
«РОСТОВ»

Молодой воспитанник «Ростова» приятно удивляет на старте сезона. Успевает не только добротно справляться с прямыми обязанностями, но и прекрасно помогать атаке – в матче с «Крыльями Советов» забил прицельным ударом в дальний угол.

Прямо сейчас Лангович – лидер чемпионата по точности передач в штрафную (12 из 16). Второй в турнире по возвратам после одноклубника Осипенко. И лучший по качеству кроссов в штрафную – четыре из восьми.

257 ИВАН ОБЛЯКОВ
ЦСКА

Армейский универсал полезен на любой позиции – дирижирует игрой команды в центре поля, активно вступает в единоборства, хорош в атаке (забил «Пари НН»). За два матча сделал восемь ключевых передач и семь – в штрафную.

265 ВЕНДЕЛ
«ЗЕНИТ»

Один из лучших игроков на старте сезона. Автор четырёх голевых передач (все – Максиму Глушенкову). Их связка с новичком санкт-петербуржцев наводит ужас на соперника. Принял участие в пяти голевых атаках команды (лучший результат в чемпионате на данный момент). Отдал за два матча 148 передач с точностью 95%. Никто из игроков его амплуа не показал подобных цифр.

255 БИТЕЛЛО
«ДИНАМО»

Второй бразилец в центре поля нашей сборной. Как и Вендел, успел отдать четыре результативные передачи. Собрал на себе шесть фолов и сделал девять подборов. Второй в РПЛ после зенитовского соотечественника по участию в голевых атаках.

257 МУМИ НГАМАЛЁ
«ДИНАМО»

Продолжает голевую феерию – шесть голов в восьми последних турах с учётом весенних. На старте сезона забил два мяча. Больше только у неудержимого Максима Глушенкова. Но если в концовке прошлого сезона камерунец приносил очки команде, частенько выходя на замену, то нынче он железный игрок стартового состава. Нгамалё в пятёрке лучших по созданным голевым моментам.

270 МАКСИМ ГЛУШЕНКОВ
«ЗЕНИТ»

Наравне с партнёром Дугласом Сантосом обладатель наивысшего индекса РУСТАТ за июль. С ходу стал лидером атак «Зенита». В двух матчах трижды поразил ворота соперников. Лучший игрок турнира по реализации голевых моментов – 75%.

251 ДМИТРИЙ ВОРОБЬЁВ
«ЛОКОМОТИВ»

Летняя смена команды пошла нападающему только на пользу. С первого матча стал забивать голы и раздавать передачи. В игре первого тура с «Акроном» был лучшим на поле. В тройке лидеров РПЛ по участию в голевых атаках и реализации моментов. С покупкой форварда железнодорожники, похоже, угадали. ⚽



Символическая сборная тура РПЛ составляется редакцией «Советского спорта» совместно с партнёрами из РУСТАТ на основе индекса футболистов. Индекс рассчитывается, исходя из тактико-технических действий игроков в зависимости от позиции и отражает качество их игры в конкретном матче.

**(индекс РУСТАТ)*



Милан Майсторович (в центре) в дерби с «Локомотивом».

СЕРБОМ ПО...

Динамовец Милан Майсторович – неожиданное открытие в дерби с «Локомотивом». Он не только отлично отработал в обороне, но и забил победный мяч.

ТЕКСТ: Юрий УСЫНИН

ПРИЗНАНИЕ ЛИГИ

В матче второго тура между «Динамо» и «Локомотивом» у бело-голубых в стартовом составе вышли сразу семь футболистов младше 23 лет. Ещё трое появились по ходу игры на замену. Марцела Личку можно только похвалить за то, как он выкручивается в отсутствие привычных игроков основы: Роберто Фернандеса, Фабиана Бальбуэны, Николаса Маричаля, Диего Лаксальта, Даниила Фомина и Луиса Чавеса.

Особенно в этой банде юниоров впечатлил 19-летний защитник Милан Майсторович. Он не только забил победный мяч, но и по индексу РУСТАТ стал третьим игроком матча (255 баллов). Лига же и вовсе признала его лучшим.

После во всех смыслах отличного матча с «Локомотивом» серб светился от счастья: «Не знаю, что сказать. Мой первый гол. Я очень счастлив. Спасибо «Динамо» и игрокам. Посвящаю награду лучшего игрока матча семье».

«ВЫ КОГО ПРИВЕЗЛИ?»

Милан родился в Нови-Саде, где и начал футбольную карьеру. Изначально он выходил на позиции правого полузащитника, но позднее в академии местной «Войводины» его перевели в оборону. Милан считался одним из самых перспективных игроков своего возраста. Разумеется, выступал за юношескую сборную Сербии и ездил с ней на крупные турниры.

В августе 2022 года он заключил контракт с «Динамо», но присоединился к москвичам только спустя полгода. Бело-голубые заплатили на него € 1,2 млн. Понятно, что это был, скорее, аванс в надежде, что со временем эти затраты окупятся. Даже у футбольных людей ожиданий от этого трансфера было мало. Вот реакция Владислава Радимова в соцсетях на кадровую политику динамовцев:

«За солидные деньги привезли молодых защитников из Парагвая и Уругвая, что всегда рискованно из-за стиля обороны в латинских странах и трудностей адаптации. Чуть позже приехал Майсторович, у которого ноль матчей на взрослом уровне в карьере. Хочется спросить – вы кого привезли? На кого вы потратили столько денег? Они же банально не умеют оборонятьсяся. Селекция «Динамо» – катастрофа».

НЕ ВСЁ ТАК ПЛОХО

Сам Майсторович в интервью клубному каналу считал, что будет прогрессировать: «Команда меня замечательно приняла. Всё как надо, условия великолепные. Поговорил с семьёй, прежде чем решил перебраться в Москву. Почувствовал, что моей карьере нужен новый виток развития. И уверен, что здесь его получу».

Своими сильными сторонами защитник считает скорость, прыгучесть, тайминг, пас и игру головой. Если всё это он сумеет развить на достойном для РПЛ уровне, определённо станет надёжным звеном обороны «Динамо».

Одним из факторов, повлиявших на переход серба именно в стан бело-голубых, был Славиша Йоканович, занимавший тогда пост главного тренера. Он не просто соотечественник Майсторовича, но и тоже бывший игрок «Войводины». Сам тренер отзывался о новичке в восторженных тонах: «Милан – разносторонний футболист и может одинаково уверенно выступать в центре обороны, на фланге и в опорной зоне. Это быстрый, агрессивный, трудоспособный защитник с правильным подходом к делу».

ЗАГЛАВНАЯ РОЛЬ

Милан с ходу ворвался в основу и даже был признан болельщиками «Динамо» лучшим игроком апреля, но всё испортила тяжёлая травма – разрыв крестообразной связки в игре с «Ахматом». До марта 2024 года он лечился, но на поле до конца сезона вышел всего раз – на 31 минуту в Оренбурге. А вот в новом сезоне из-за отсутствия более опытных партнёров получил шанс.

Неделю назад Личка хвалил Майсторовича: «Милан в межсезонье показал топовую игру. Ему всего 19 лет, а он как будто уже пять-шесть сезонов отыграл на высоком уровне. Я сказал молодым: это ваш шанс, если хотите осенью остаться с нами, то должны играть хорошо и не бояться. Для них это отличный опыт».

Серб вцепился в этот шанс. Теперь его задача – выдержать конкуренцию с более опытными партнёрами. Но Майсторович соперничества не боится: «Рад, что они возвращаются в команду. Сезон длинный, и игр будет много. Я должен продолжать усердно тренироваться и стараться использовать каждую возможность, а главный тренер будет решать, кто будет выходить на поле. Верю, что у меня будут возможности показать себя». Мы тоже верим, ведь Личка не стесняется доверять молодёжи. ⚽

ФУТБОЛИСТЫ «ДИНАМО» МЛАДШЕ 23 ЛЕТ В МАТЧЕ С «ЛОКОМОТИВОМ»

Игрок	Возраст	Позиция	Индекс РУСТАТ
Милан Майсторович	19 лет	Центральный защитник	255
Лука Гагнидзе	21 год	Центральный полузащитник	242
Ярослав Гладышев	21 год	Крайний нападающий	235
Иван Лепский	19 лет	Центральный защитник	228
Александр Кутицкий	22 года	Опорный полузащитник	219
Станислав Бессмертный	20 лет	Крайний защитник	208
Егор Назаренко	18 лет	Атакующий полузащитник	185
Константин Тюкавин	22 года	Центральный нападающий	180
Виктор Окишор	17 лет	Атакующий полузащитник	-
Леон Зайдензаль	20 лет	Центральный защитник	-

ТАКОВ ПУТЬ

Спустя два розыгрыша констатируем: эксперимент Российского футбольного союза с формулой взаимодействия Пути РПЛ и Пути регионов в FONBET Кубке России оправдался и формат прижился.

ТЕКСТ: Юрий УСЫНИН

СОВРЕМЕННОСТЬ ПРОТИВ КЛАССИКИ

Кубок практически в любой стране строится по одному алгоритму, можно сказать, «испокон веков». Традиционно это матчи на вылет, тем и отличающие этот турнир от чемпионата. Кубок СССР, а затем и Кубок России также десятилетиями разыгрывался по этой классической формуле: проиграл – выбыл.

И консерваторы очень ревностно относятся к идеям изменения формата, словно не замечая, что уже многие десятилетия в большинстве стран Кубок стал для ведущих клубов обузой. За исключением, может быть, традиционалистской Англии.

Формат давно пора было менять, но до потери доступа к еврокубкам в российском календаре для этого было очень мало вариантов. Так что, когда график стал полегче, уже сами клубы задались вопросом о том, чем занять пустоты во временных слотах и – что не менее важное – о бюджете.

Тут-то и подоспел FONBET, ставший летом 2022 года титульным партнёром турнира. С его появлением РФС свежим взглядом оценил турнир и принял инновационные для российского футбола, но вообще-то хорошо известные киберспортсменам решения по модернизации турнира.

НАДО РАЗОБРАТЬСЯ

Поначалу в непривычной формуле требовалось разобраться, но спустя два розыгрыша она абсолютно не кажется сложной. Напротив, она не менее логична, увеличивает количество топ-матчей и добавляет азарта.

Если не углубляться в детали, концепция частично напоминает еврокубки и клубам РПЛ их и заменяет. Они стартуют в верхней части сетки (Пути РПЛ) с группового этапа и постепенно отсеиваются – четыре худшие команды совсем отваливаются, остальные в случае неудачи получают второй шанс в нижней части сетки, Пути регионов. И групповой этап, и плей-офф тоже знакомы по еврокубкам – по матчу дома и в гостях.

Путь регионов – классический формат Кубка, с той только разницей, что раньше клубы РПЛ на определённой стадии заходили все разом, а теперь добавляются дозированно.

Победители обоих Путей сходятся в Суперфинале. Здесь и определяется главный триумфатор турнира. В первом розыгрыше по новой формуле им стал ЦСКА, во втором – «Зенит».

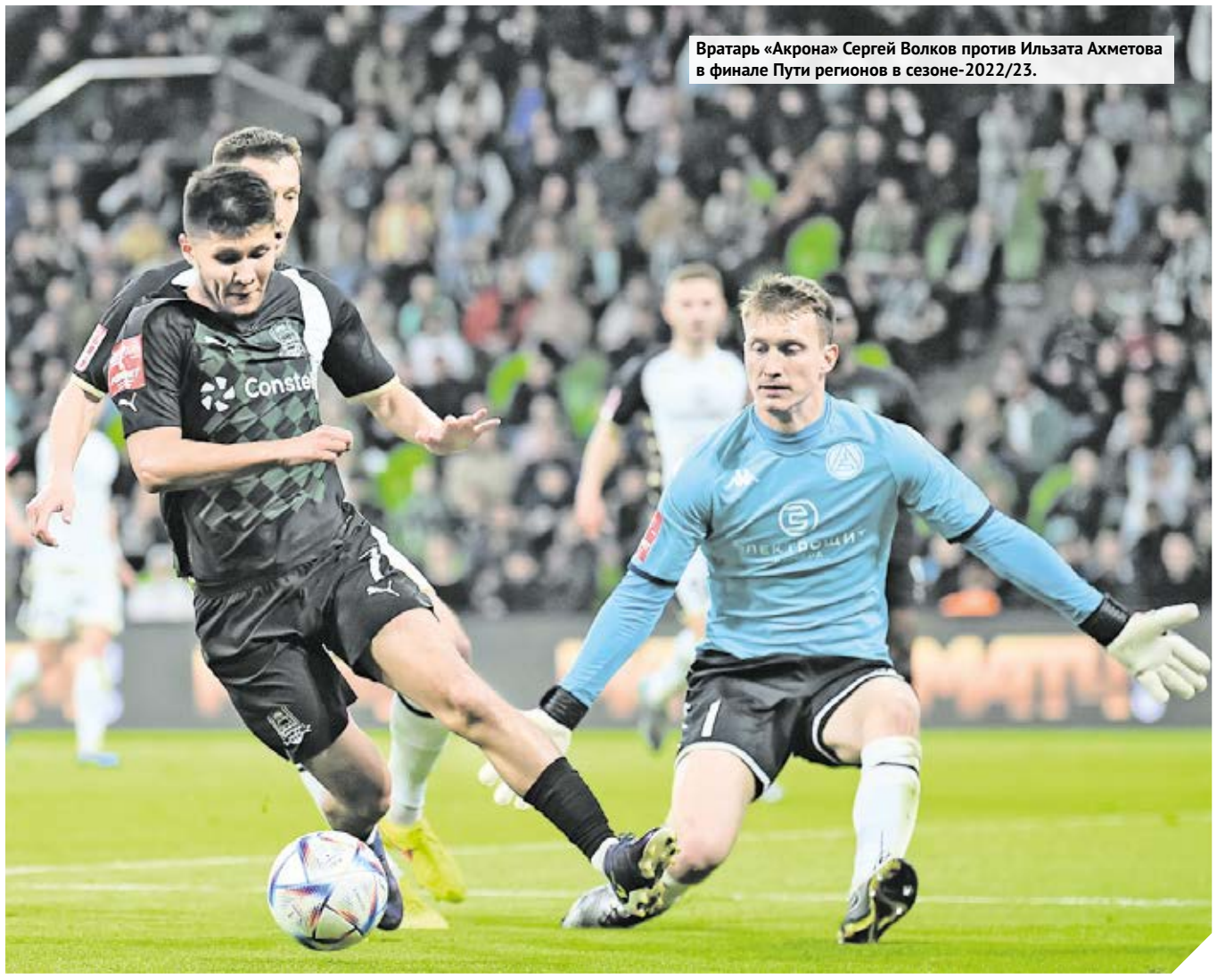

Вратарь «Акрона» Сергей Волков против Ильзата Ахметова в финале Пути регионов в сезоне-2022/23.

В ИНТЕРЕСАХ БОЛЕЛЬЩИКОВ И ФУТБОЛА

Вратарь тогда ещё представлявшего Первую лигу «Акрона» Сергей Волков в первом сезоне поначалу без восторга принял новую формулу проведения: «До сих пор не понимаю новый формат Кубка. Мы уже вроде куда-то добрались, а я всё ещё не могу понять формат».

Однако по мере движения по стадиям и с выходом в финал Пути регионов появившийся азарт с лихвой перекрыл вопрос сложности формата: «Что дальше? Да тут миллион игр, пока не знаю. Но мы выиграли, все рады, так что впечатления положительные».

Почётный президент РФС Вячеслав Колосков тоже поменял мнение в лучшую сторону: «Поначалу к такому формату относился осторожно, даже со скептицизмом. Но после того, как всё прошло, скажу, что мне понравилось. Считаю, что это достижение РФС и этой практики надо придерживаться и дальше. Во-первых, больше регионов задействовано в соревнованиях, во-вторых, есть групповые этапы, что тоже добавляет интерес. Также значительно возрастает количество официальных игр, чего мы хотели добиться. Этот регламент соответствует интересам и болельщиков, и всего нашего футбола в целом».

Болельщики нередко ругают клубы, что они не умеют зарабатывать и только и делают, что сидят на шее у региональных бюджетов или госкорпораций. И именно в новом формате Кубок России позволяет клубам существенно пополнять копилку, о чём свидетельствуют положительные отзывы руководителей клубов.

Генеральные директора «Динамо», ЦСКА и «Сатурна» – Павел Пивоваров, Роман Бабаев и Роман Широков – говорят о том, что новый формат себя оправдал, сделав турнир по-настоящему зрелищным и увеличив количество рейтинговых матчей, а вместе с тем и цифры как экономических показателей, так и зрительского интереса. А изначальная критика была связана с тем, что поначалу просто не все разобрались. ⚽

СХЕМА РОЗЫГРЫША КУБКА РОССИИ 2024/25

FONBET КУБОК РОССИИ ПО ФУТБОЛУ

Путь регионов

В один матч

1 раунд
34 команды:
10 ЛФК от МРО, 3 клуба от Медиалиги и 21 клуб Второй лиги

2 раунд
56 команд:
17 + 39 команд Второй лиги

3 раунд
28 команд

4 раунд
32 команды:
14 + 18 команд Первой лиги

5 раунд
16 команд

6 раунд
8 команд

Победители

Путь РПЛ

В два матча

Группа A 4 команды
Группа B 4 команды
Группа C 4 команды
Группа D 4 команды

3 места → Путь Регионов

1, 2 места → Путь РПЛ

Путь Регионов

В один матч
1/4
1 Этап 8 команд
2 Этап 8 команд

Проигравшие → 2 Этап

Победители → 1 Этап

В один матч
1/2
1 Этап 4 команды
2 Этап 4 команды

Проигравшие → 2 Этап

Победители → 2 Этап

В один матч
Финал Пути Регионов 2 команды

Победитель → Суперфинал

Путь РПЛ

В два матча
1/4 8 команд

Победители → 1/2

В два матча
1/2 4 команды

Победители → Финал Пути РПЛ

В два матча
Финал Пути РПЛ 2 команды

Победитель → Суперфинал

Проигравшие вылетают из турнира

В один матч
Суперфинал
Июнь 2025



Благодаря выходу в финал Пути РПЛ в сезоне-2022/23 футболисты «Урала» принесли клубу 146 млн рублей призовых.

ДОХОД ЗА ХОД

Благодаря новому формату в FONBET Кубке России не только увеличилось количество матчей, но и вырос объём призовых для клубов.

ТЕКСТ: Юрий УСЫНИН

КУБОК МЕНЯЕТСЯ

В современном футболе бал правят деньги. Все клубы ориентированы на максимизацию доходов, что в наших реалиях особенно актуально. Без еврокубков надо находить новые способы компенсировать утекающие сквозь пальцы евро. Давайте разберёмся, что приносит российским клубам обновлённый Кубок России.

В лучшие годы Россия боролась в таблице коэффициентов с Францией, но сейчас этот вопрос неактуален, особенно с учётом отстранения наших клубов от международных соревнований. Соответственно, надо находить способы заинтересовать зрителя и клубы во внутренних турнирах. Чемпионат страны – это понятно. А что делать со вторым турниром? Оказалось, что вариант есть.

В августе 2022 года титульным партнёром Кубка России по футболу стал FONBET. Сумма соглашения компании с РФС составила 2,4 млрд рублей, а призовой фонд вырос до рекордных 1,513 млрд.

МНОГОМИЛЛИОННЫЕ ПОДРОБНОСТИ

На групповой стадии Пути РПЛ подразумевается одинаковая для всех участников выплата – по 28,2 млн рублей. Получается 4,7 млн рублей за матч. Согласитесь, звучит недурно. Разумеется, есть и стимулирующие выплаты: например, победа в матче позволяет дополнительно увеличить банковский счёт на 9,5 млн рублей.

При этом за каждый матч плей-офф клубы получают от РФС ещё по 5,4 млн рублей. Разумеется, предполагаются призовые и за проход по сетке Кубка России: за победу в четвертьфинале – 12,7 млн рублей, в полуфинале – 25,3 млн рублей, в финале – 50,6 млн, а в Суперфинале – 75,4 млн.

Нижняя сетка плей-офф турнира предусматривает гарантированные выплаты в 2,7 млн рублей за каждый матч. За проход в следующую стадию команды получат по 5,4 млн рублей. Может показаться, что для топ-клубов эти суммы несущественны, но это совсем не так. Что уж говорить о командах с не столь солидным бюджетом!

ЯРКИЕ ПРИМЕРЫ

В вакууме всё звучит очень солидно, но давайте разбираться на конкретных примерах. Так, обладатель Кубка России – 2022/23 ЦСКА получил по итогам розыгрыша более 300 млн рублей. Впечатляет? Весьма!

Но ладно топ-клубы, там всё более-менее понятно. А вот наглядные примеры эффекта нового розыгрыша для более скромных команд, не купающихся в деньгах от госкорпораций. Питерская «Звезда» за выход в 1/4 финала Пути регионов заработала 11 млн рублей, а «Акрон», добравшийся до первого этапа того же Пути регионов в сезоне-2022/23, – вообще 46 млн рублей.

А скромный на тот момент представитель Премьер-лиги «Урал», дошедший до финала Пути РПЛ, пополнил копилку вообще на 146 млн рублей. Есть за что побороться!

РЕКОРДЫ ПРОШЛОГО СЕЗОНА

Команда Медиалиги 2DROTS в прошлом сезоне не только приняла участие в Кубке России, но и дошла до четвёртого раунда, приняла участие в матче в сухом доке за полярным кругом, да ещё и заработала рекордные для любительских коллективов 2,8 млн рублей.

Много ли вы знаете об астраханском «Волгаре» и московской «Родине», заработавших по 8,2 млн рублей? Конечно, это не сравнится со 100+ млн рублей для топовых представителей РПЛ, но ведь скромные клубы из низших дивизионов и не конкурируют с грандами в течение сезона. Зато могут пополнить бюджет и потратить «сверхдоходы» на решение задач в своей лиге.

Так что главный плюс в том, что если раньше малоизвестным командам доставались крохи с барского стола, то теперь они получают неплохое пополнение к бюджету. Благодаря этому они могут стать не настолько сильно зависимыми от финансирования областью или каким-то градообразующим предприятием. ⚽

ПРИЗОВЫЕ ФИНАЛИСТАМ FONBET КУБКА РОССИИ – 2023/24

Клуб	Результат	Призовые, млн рублей
Зенит	Победа в Суперфинале	309,9
ЦСКА	Поражение в финале Пути РПЛ	146,3
Балтика	Поражение в Суперфинале	136,6
Спартак	Поражение в финале Пути РПЛ	108,5

FONBET

КУБОК РОССИИ

ПО ФУТБОЛУ



ДО 15 000 ₽

ФРИБЕТ БЕЗ ДЕПОЗИТА

Реклама 18+ ООО «ФОНКОР»

Предоставляется в виде бонусов (фрибетов) согласно правилам программы лояльности «Бонус за регистрацию до 15000». Полная информация об организаторе мероприятия, правилах его проведения, количестве бонусов по результатам мероприятия, сроках, месте и порядке их получения размещена на сайте fon.bet. Общий срок проведения мероприятия с 21.02.2024 по 31.01.2025. Информация об организаторе основанных на риске игр, пари, о правилах их проведения, о призовом фонде таких игр, пари, о количестве призов или выигрышей, о сроках, месте, порядке получения призов или выигрышей размещена на сайте fon.bet. Розыгрыш призов происходит во время события.



Уникальная локация матча Кубка – в огромном сухом доке.

ИГРАЮТ ВСЕ!

FONBET Кубок России – самый демократичный футбольный турнир страны, в котором на равных с командами РПЛ бьются и клубы Медиалиги, и любители.

ТЕКСТ: Никита КОРНЕЕВ

Смысл любого Кубка – его демократичность. В нём принимают участие не только лучшие клубы страны, но и вообще все профессиональные команды. А в последние годы – даже любители.

Кубок – это ведь всегда про Золушку. Рано или поздно не столь богатая и известная команда пробивается наверх. Так, в 2018 году кубок завоевал «Тосно», вскоре вылетевший из РПЛ и затем расформированный, а в 2004-м – «Ахмат» (на тот момент «Терек»), вообще представлявший Первую лигу.

За два года проведения Кубка России в новом формате таких триумфальных историй пока не случалось, зато были другие, не менее красочные, события. А ещё Кубок стал «ближе к народу», ведь в нём теперь принимают участие любительские коллективы и команды Медиалиги.

«АКРОН»: ГРОЗА МОСКВЫ

Тольяттинский клуб в 2018 году основал владелец промышленно-металлургического объединения Павел Морозов. За шесть лет клуб прошёл путь от любителей до РПЛ, но известность получил раньше. Как раз в Кубке России – 2022/23.

Это сейчас «Акрон» играет в РПЛ, а два сезона назад окопался среди аутсайдеров Первой лиги, но вдруг прошёл в Пути регионов три раунда подряд без единого пропущенного мяча, последовательно выбив владимирское «Торпедо», «Пересвет» (Домодедово) и «Аланию», и пробился в весну.

Здесь состоялась самая интересная часть тольяттинской сказки. Команде поочерёдно попадались соперники из столицы, и каждый из них уступал путь менее именитому клубу. Первым сдалось «Торпедо», игравшее в большинстве с 58-й минуты, следом находящийся в «Акроне» со дня основания вратарь Сергей Волков выиграл серии пенальти у железнодорожника Данила Худякова и динамовца Антона Шунина.

А в апреле забитый до отказа маленький стадиончик в Жигулёвске праздновал победу над самим «Спартаком». Победный мяч в той игре, кстати, забил Никита Салтыков. Тот самый, что стал одним из открытий прошлого сезона и нынешний начал уже в «Локомотиве».

Увы, как только закончились соперники из Москвы, завершился и турнирный путь команды. Но и «Краснодару» на своём поле удалось превзойти соперника лишь в серии пенальти: Матвей Сафонов потащил два удара, Волков – ноль. Наверное, закончился к тому времени запас удачи.

2DROTS: МАТЧ НА КРАЮ ЗЕМЛИ

Несколько лет назад в нашу жизнь стремительно ворвалось понятие «медийный футбол». В какой-то момент медийным командам стало тесно в своей лиге, и они по приглашению РФС зашли в Кубок страны. Успешнее всего проявил себя 2DROTS – двукратный чемпион своей лиги и один из самых популярных медиафутбольных проектов России. У команды, которую тренирует известный в прошлом советский и российский футболист, легенда ЦСКА Дмитрий Кузнецов, только на YouTube-канале более 3,6 млн подписчиков.

Именно 2DROTS была уготована честь в сентябре 2023 года принять участие в самом необычном матче в нашей кубковой истории. РФС провёл его на берегу Баренцева моря, в местечке Белокаменка Мурманской области. А точнее, в огромном сухом доке в Центре строительства крупнотоннажных морских сооружений.

Специально для его проведения был уложен футбольный газон, возведены трибуны, раздевалки, пресс-центр и даже вышки для телетрансляции. В общем, соблюдены все условия регламента для проведения официального матча в таком уникальном месте.

2DROTS в тот вечер одержал историческую победу (2:0) и стал первой первой медийной командой, добравшейся до 1/32 финала. Но встреча с «Химками» завершила их поход.

«СТАВРОПОЛЬАГРОСОЮЗ»: ЛУЧШИЙ ГОЛ КУБКА

«СтавропольАгроСоюз» из Невинномысска в 2017 году основал бизнесмен Алексей Сагала. В 2020 году молодой коллектив выиграл Кубок Южного федерального округа и получил право сыграть в Кубке страны. Но первый блин вышел комом. Любители сразу же вылетели, уступив ставропольскому «Динамо». Чтобы через год вернуться и удивить уже по-настоящему.

Второй кубковый поход команда начала крупной победой над «Ессентуками». Затем огненный матч с махачкалинским «Легионом» (4:3), в котором при счёте 2:2 любители забили, возможно, самый красивый гол турнира – прямым ударом со штрафного с 40 метров за шиворот вратарю. На эмоциях в следующем раунде команда по пенальти победила «Спартак» из Нальчика и вышла в 1/32 финала, где уступила «Нефтехимику».

В составе клуба из Невинномысска нет ни одного мало-мальски известного широкой публике игрока, а футболисты параллельно работают таксистами, грузчиками, менеджерами, курьерами, детскими тренерами и даже на железной дороге. ⚽

В FONBET Кубке России – 2024/25 выступят 13 любительских клубов:

«Череповец – СШОР Витязь», «Псков», «Оргэнергострой», «Ильпар», ZOV, «Темп», «СШОР 1-Кристалл-Константиновское», «Кировец-Восхождение», СШ «Ленинградец», «Анри», Broke Boys, 2DROTS и «Амкал».

ШЕСТЕРО НА ОДНОГО

Шесть фаворитов FONBET Кубка России в сезоне-2024/25.

ТЕКСТ: Никита КОРНЕЕВ

«ЗЕНИТ»

Коэффициент на победу в «Фонбет»: 4.00

Логично, что сделавший в прошлом сезоне требл санкт-петербургский клуб считается фаворитом во всех турнирах сезона нового. Не исключение и Кубок. «Зенит» здорово начал сезон, у него мощнейший, практически без слабых мест, состав на зависть конкурентам.

А главное – большая обойма игроков. Команда из города на Неве может спокойно позволить себе ротацию состава без потери качества. Иными словами, матчами два-три раза в неделю её не напугать. Сине-бело-голубые везде будут играть на победу. Тем более что в мае отпразднуют вековой юбилей.

«СПАРТАК»

Коэффициент на победу в «Фонбет»: 6.50

Вторым претендентом на победу у букмекеров ожидаемо стал «Спартак». Здесь, конечно, играет роль магия имени красно-белых. Какие бы сложности ни испытывали москвичи, их традиционно причисляют к фаворитам. Тем более что Кубок уже покорялся им всего пару лет назад. И это было по-настоящему эпично.

У «Спартака» более чем добротный состав, серьёзные возможности и огромная армия болельщиков, всегда требующая трофеев.

«ДИНАМО»

Коэффициент на победу в «Фонбет»: 7.00

Бело-голубых причисляют к основным конкурентам «Зенита» во всех турнирах нового сезона. У динамовцев стабильный состав. В отличие от некоторых других топ-клубов, летом они обошлись без потрясений, не потеряв никого из лидеров.

Правда, у динамовцев исторически дела с Кубком складываются непросто. Пять финалов за 30 лет и лишь одна победа. Особенно памятна неудача двухлетней давности в принципиальном противостоянии со «Спартаком», когда один из лучших российских пенальтистов, капитан бело-голубых Даниил Фомин, на последних секундах при счёте 1:2 не реализовал пенальти. Тот промах до сих пор сидит занозой в сердцах динамовских болельщиков.

Но любым сериям, в том числе неудачным, когда-то приходит конец. И бело-голубые настроены наконец выиграть никак не дающийся им трофей.

ЦСКА

Коэффициент на победу в «Фонбет»: 7.00

Армейцы 12 раз играли в кубковых финалах. Больше, чем любой другой наш клуб. Правда, одержали победы лишь в половине.

ЦСКА – участник предпоследнего на данный момент решающего матча. И в нём красно-синие одержали победу. Да и в последнем розыгрыше москвичи остановились в шаге от Суперфинала, уступив в финале Пути РПЛ «Зениту» только в серии пенальти.

Как может не считаться фаворитом турнира команда, ворота которой защищает нестареющий Игорь Акинфеев?

«ЛОКОМОТИВ»

Коэффициент на победу в «Фонбет»: 7.00

Хотя железнодорожники и потеряли летом нескольких лидеров, определявших стиль игры команды в атаке, они тоже вполне логично относятся к главным фаворитам турнира. «Локомотив» – самый искушённый российский кубковый боец и самая титулованная команда: девять побед в 10 финалах.

Это уже походит на правило: если «Локомотив» добрался до решающего матча, он его выиграет. Правда, из любого правила есть исключение. Оно случилось в далёком уже 1998 году. Тогда в главном матче турнира смог одолеть железнодорожников романцевский «Спартак». После этого у «Локо» было семь победных финалов, из них четыре – под руководством Юрия Сёмина.

«КРАСНОДАР»

Коэффициент на победу в «Фонбет»: 8.00

Год назад клуб был максимально близок к первому трофею в истории. «Быки» маршем прошли по групповому этапу, одержав четыре победы в шести матчах. Правда, в плей-офф споткнулись о ЦСКА и опустились в нижнюю часть сетки, Путь регионов.

Там «горожане» уверенно прошли три раунда и вышли в Суперфинал, чтобы вновь встретиться с ЦСКА и попытаться взять реванш. Но не вышло. Игра закончилась вничью, а в серии пенальти сильнее оказались армейцы.

«Краснодар» по-прежнему относится к числу наших топов, даже несмотря на потерю основного вратаря Матвея Сафонова, отправившегося покорять Париж. Почему бы южанам ещё раз не попытать кубкового счастья? ⚽

ВСЕ ПОБЕДИТЕЛИ FONBET КУБКА РОССИИ

Клуб	Кол-во побед	Годы
Локомотив	9	1996, 1997, 2000, 2001, 2007, 2015, 2017, 2019, 2021
ЦСКА	8	2002, 2005, 2006, 2008, 2009, 2011, 2013, 2023
Зенит	5	1999, 2010, 2016, 2020, 2024
Спартак	4	1994, 1998, 2003, 2022
Динамо	1	1995
Рубин	1	2012
Ростов	1	2014
Торпедо	1	1993
Ахмат	1	2004
Тосно	1	2018



«Зенит» – действующий обладатель Кубка России.



КУБОК ДОБРА

FONBET не только поддерживает Кубок России, но и благодаря благотворительной программе ДоброFON активно заботится о тех, кому нужна помощь.

ТЕКСТ: Юрий УСЫНИН

«СТАВКА НА ДОБРО»

Спорт больших достижений и благотворительность нередко идут рука об руку. Разумеется, это относится и к самому популярному виду спорта – футболу. FONBET, являющийся титульным спонсором Кубка России, ещё четыре года назад вывел благотворительность в самостоятельное направление «Ставка на добро». За три года было реализовано свыше 200 социально значимых проектов по оказанию адресной помощи больницам, домам престарелых, детским домам, интернатам, приютам и реабилитационным центрам, а также ветеранам ВОВ и спорта.

С июля 2023 года все благотворительные акции проходят под брендом ДоброFON. Эта благотворительная программа направлена в первую очередь на помощь тем, кто особенно нуждается во внимании, самым ранимым и незащищённым: пожилым людям, воспитанникам детских домов и интернатов, детям с ограниченными возможностями здоровья. Помочь в создании приемлемых условий жизни, в изменении отношения к ним в обществе, в их социальной адаптации – большое и правильное дело. Цель – помочь в реализации справедливой и важной формулы «Спорт должен быть доступен для каждого».

В прошлом году FONBET перевёл на благотворительные проекты более 850 млн рублей. Одной из крупнейших благотворительных активностей является акция «Важен каждый», которая на протяжении двух сезонов проходит на матчах FONBET Кубка России по футболу. По её условиям количество зрителей на матчах умножалось на 100, 200 или 300 в зависимости от стадии турнира, а итоговую сумму конвертировали в рубли. Общая сумма пожертвований за два года составила более 119 млн рублей.

Также можно вспомнить, как в октябре 2023 года совместно с РФС и поисково-спасательным отрядом «Лиза Алерт» был запущен проект «Футбол помогает». Футболисты выходили на игры в майках с фотографиями пропавших людей, ориентировки транслировались на экранах стадионов, а также размещались на специально созданном лендинге «футболпомогает.рф». Всего было показано более 500 ориентировок, и 10 человек удалось найти.

БУДУЩЕЕ РОССИЙСКОГО СПОРТА

Одним из интересных направлений программы ДоброFON в новом розыгрыше Кубка России будет адресная помощь 90 детским футбольным командам из регионов. Примечательно, что их выберут клубы, выступающие в Пути регионов. Чем дальше клуб-участник пройдёт по сетке турнира, тем больше поддержки от ДоброFON получит его адресат. Причём выбор команд-участниц никто не ограничивает. Ею может стать детско-юношеская спортивная школа, футбольная команда при детском доме-интернате или спортивная секция.

Генеральный директор FONBET Сергей Анохин подробно рассказал об этой программе и вообще благотворительности компании: «Социальная миссия FONBET не ограничивается развитием профессионального спорта. Мы давно поддерживаем Кубок России, но также уделяем большое внимание и детским командам, ведь эти ребята – будущее российского спорта. Масштабный проект «Путь Регионов от ДоброFON» станет первым в своём роде, ведь нашу помощь получат детские футбольные команды со всей страны. А участие в проекте наших амбассадоров и именитых спортсменов привлечёт внимание к проблеме развития детского спорта среди широкой общественности».

В ходе первых трёх этапов Пути регионов детские команды получат комплекты мячей, инвентарь и новую форму. А по результатам четвёртого 20 подопечным лучших клубов окажут инфраструктурную помощь. Например, сделают ремонт спортивных помещений и восстановят покрытие площадок.

МЕДВЕДЕВА, КОСТОМАРОВ, АКИНФЕЕВ

Кроме того, участники Fonteam и благотворительной программы ДоброFON чемпионка мира и призёр Олимпийских игр по фигурному катанию Евгения Медведева, капитан ЦСКА Игорь Акинфеев, нападающий «Локомотива» Сергей Пиняев, олимпийские чемпионы по фигурному катанию Алексей Ягудин и Роман Костомаров и актёр Сергей Бурунов выберут футбольные клубы или детские команды, которым подарят комплекты мячей с символикой Кубка России.

Подобный основательный подход к благотворительным проектам показывает искреннюю заинтересованность в желании развивать футбол не только на самом высоком уровне, но и повышать его доступность для детей в самых разных уголках нашей необъятной страны. ⚽


Александр «Очень приятно, Царь» Мостовой.

Кубок России – это ещё и уникальный для европейского футбола формат Матча Звёзд (сборная РПЛ vs Сборная Пути регионов), расширяющий рамки привычного и позволяющий появиться на федеральном ТВ футболистам из низших дивизионов. Но в первую очередь это шоу, дарящее заряд энергии и позитива всем участникам и любителям футбола.



Андрей Кириленко с «Фёдором Смоловым», обещавшим болельщикам выиграть Кубок России.



Гала-матч изобилует подобными яркими эпизодами.





В Матче Звёзд наказать могут даже... маскота.



Челленджи оценивает впечатляющее по составу жюри.


Суперкоманда, составленная из маскотов команд-участниц Кубка России.


Матч Звёзд – вкуснейшее зрелище!



FONBET

КУБОК РОССИИ

ПО ФУТБОЛУ

6+